



Luftbild Born



STADT MARIENMÜNSTER

Haushaltsplan 2023

Haushaltsausgleich

Eigenkapital	
Eröffnungsbilanz 2009	18.139.065 €
Allgemeine Rücklage:	16.234.808 €
Ergebnisse 2009-2021:	<u>+/- 91.509 €</u>
Allgemeine Rückl. 01.01.2023	16.143.299 €
Ausgleichsrücklage:	1.904.257 €
Ergebnisse 2009-2022	<u>+ 2.803.269 €</u>
Ausgleichsrückl. 01.01.2022	4.707.526 €
Plandefizit 2022	-1.397.700 €
Eigenkapital 31.12.2023	19.453.125 €

Ergebnisplan 2023	
Aufwand	Ertrag
Ordentl. Aufw. 14.946.500 €	Ordentl. Ertrag 13.331.400 €
Finanzaufwand 13.900 €	Finanzertrag 600 €
	a.o. Ertrag 230.700 €
	Plandefizit 1.397.700 €
14.960.400 €	14.960.400 €

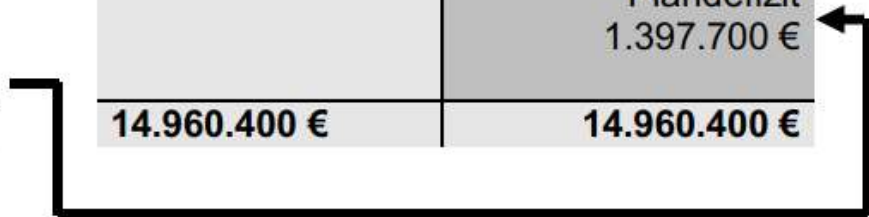



Zuwendungen

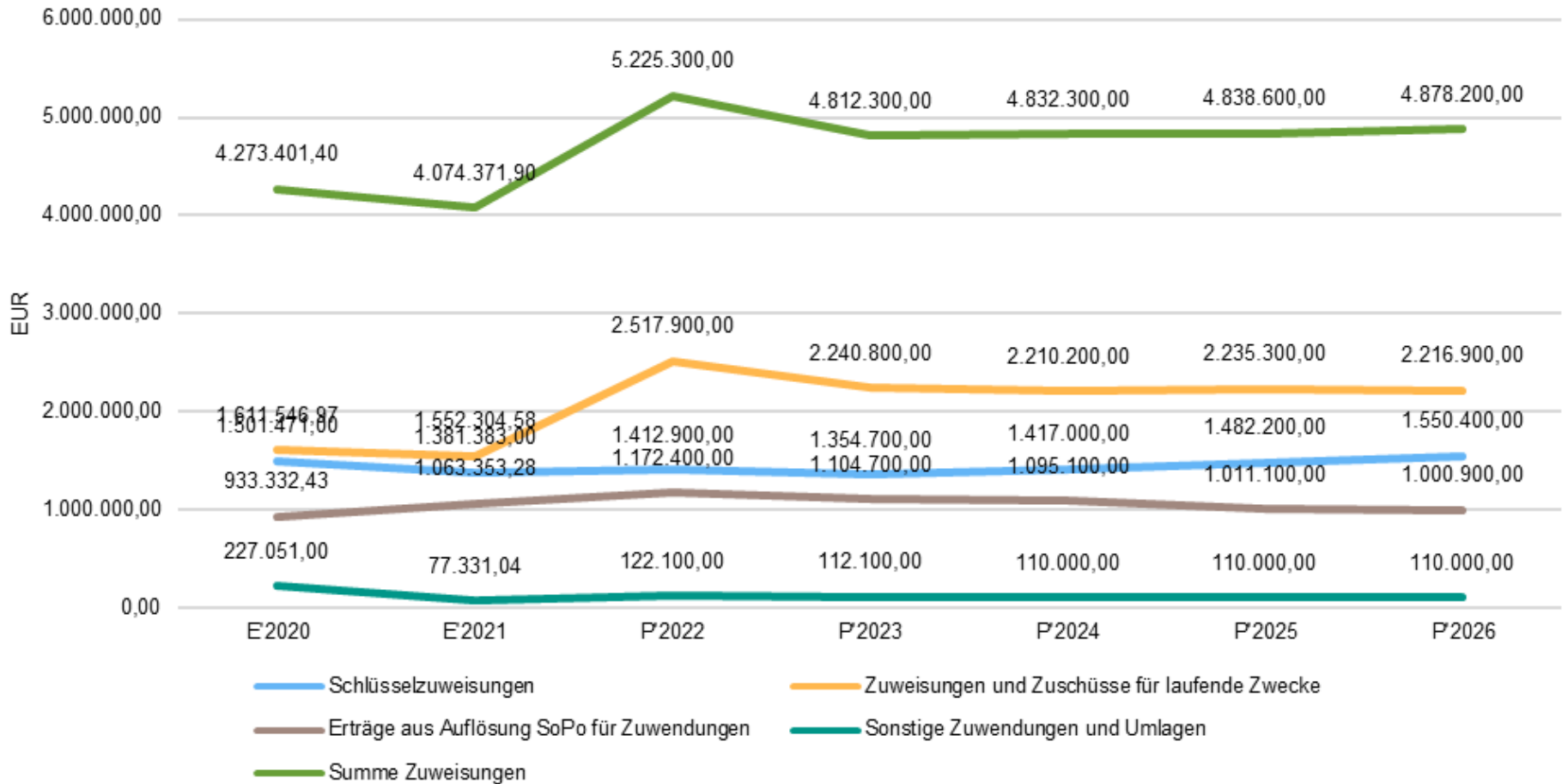



Stadt **Marienmünster**

Entwicklung der Hebesätze

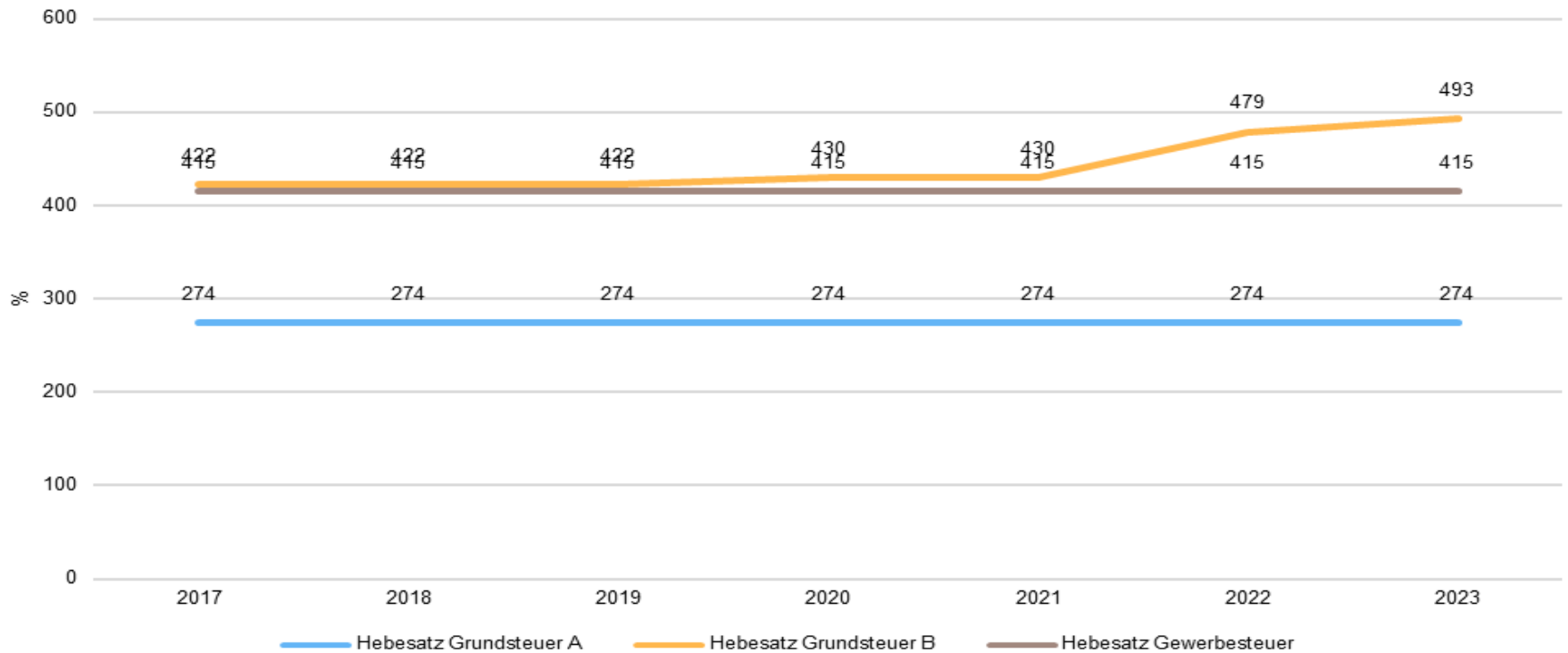



Stadt **Marienmünster**

Steuern

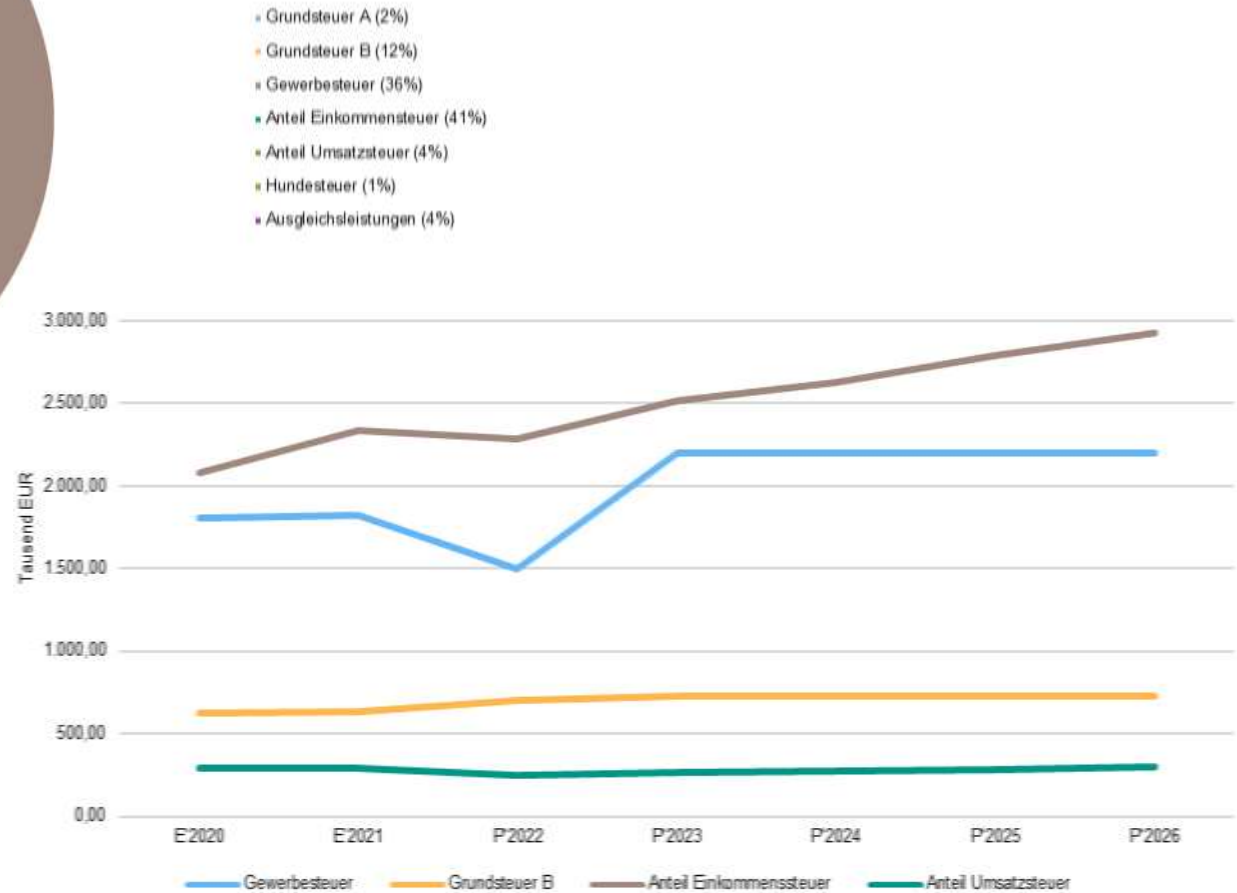
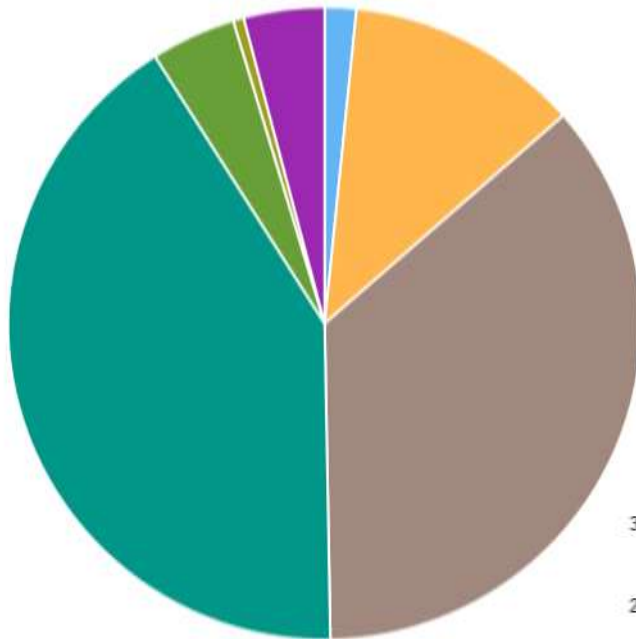



Stadt **Marienmünster**

Aufwendungen

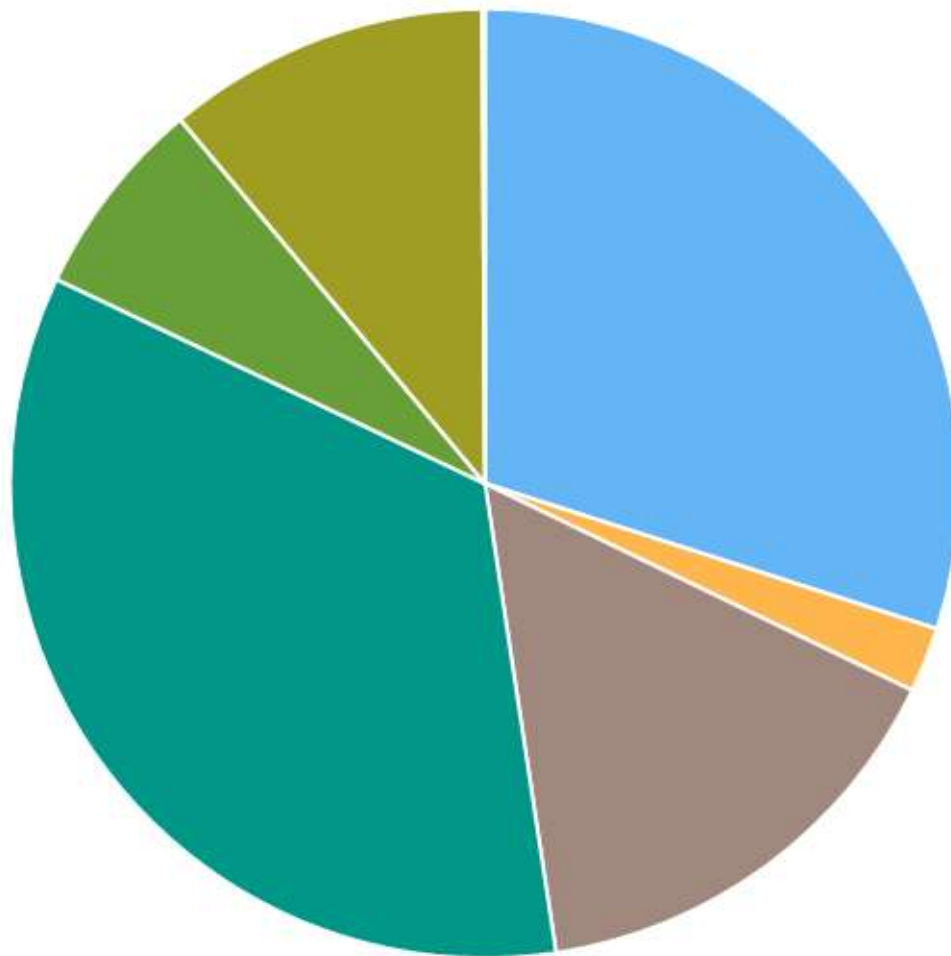

- Personalaufwendungen (30%)
- Versorgungsaufwendungen (2%)
- Aufwendungen für Sach- und Dienstleistungen (15%)
- Transferaufwendungen (34%)
- Sonstige ordentliche Aufwendungen (7%)
- Bilanzielle Abschreibungen (11%)
- Zinsen und sonstige Finanzaufwendungen (0%)



Stadt **Marienmünster**

Transferaufwendungen

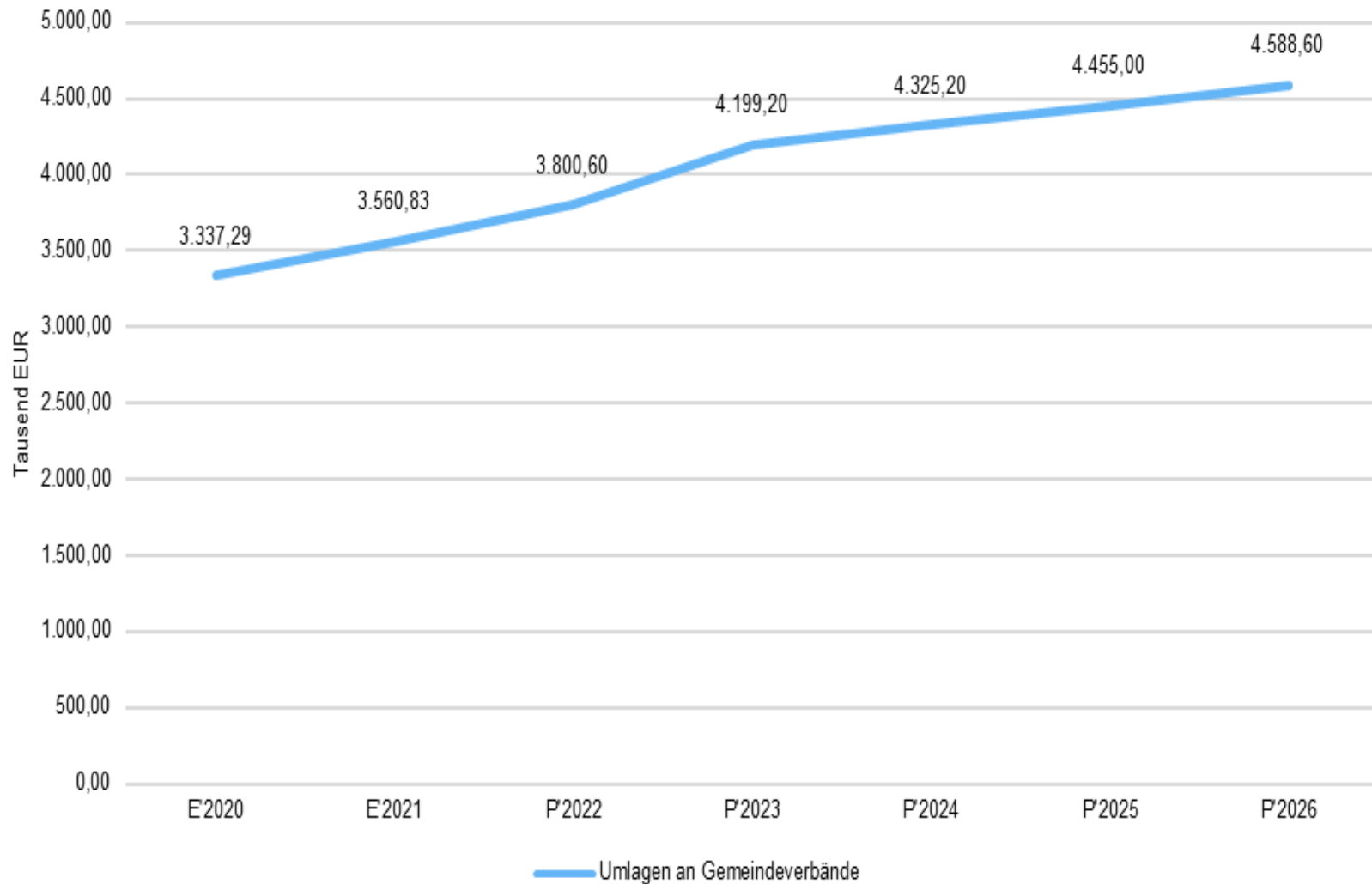

Schulden

Art	Stand am 01.01.2022	Stand am 01.01.2023	Voraussichtl. Stand am 31.12.2023
1	2	3	4
1. Anleihen 2. Verbindlichkeiten aus Krediten für Investitionen vom privaten Kreditmarkt 3. Verbindlichkeiten aus Krediten zur Liquiditätssicherung 4. Verbindlichkeiten aus Vorgängen, die Kreditaufnahmen wirtschaftl. gleichkommen. 5. Verbindlichkeiten aus Lieferung und Leistung 6. Verbindlichkeiten aus Transferleistungen 7. Sonstige Verbindlichkeiten	770.239,37 €	723.095,37 €	2.175.951,37 €
Summe aller Verbindlichkeiten	770.239,37 €	723.095,37 €	2.175.951,37 €

COVID19 – Pandemie

COVID 19 - Pandemie (§ 4 Abs. 2 NKF-CUIG)

	2023		
	Planwert 2023 im Haushalts- plan 2020	Ansatz 2023 lt. Haushalts- plan 2023	Mindererträge und Mehraufwendungen 2023
Gewerbsteuer	1.400.000 €	2.200.000 €	- €
Gewerbsteuerumlage	118.100 €	185.600 €	- €
Gemeindeanteil an der Einkommensteuer	2.475.700 €	2.513.700 €	- €
Gemeindeanteil an der Umsatzsteuer	267.000 €	263.500 €	3.500 €
Mehraufwendungen gemäß Meldung der Fachämter (z.B. Hygiene- und Schutzmaßnahmen) Ertragsausfälle (z.B. Musikschule, OGS, KiTa)			5.800 €
Außerordentlicher Ertrag im Gesamtergebnisplan			- €
			9.300 €

Ukraine

Krieg gegen die Ukraine (§ 4 Abs. 3 NKF-CUIG)

	2023		
	Planwert 2023 im Haushalts- plan 2020	Ansatz 2023 lt. Haushalts- plan 2023	Mindererträg e und Mehrauf- wendungen 2023
Personalaufwand allgemein		4.481.400 €	
Steigerung Haushaltsplan 2022		2%	
Steigerung Haushaltsplan 2023		5%	
Zu isolieren in Prozent		3%	
Zu isolierender Betrag			134.400 €
Eigenanteil Case-Management			8.100 €
Mehraufwendungen Betreuung von Schutzsuchenden			7.200 €
Mehraufwand Energie			70.000 €
Mehraufwand Kraftstoff	30.000€/Jahr, 30% Steigerung		9.000 €
Laufende Kosten Liegenschaften			63.300 €
Außerordentlicher Ertrag im Gesamtergebnisplan			228.700 €



Stadt **Marienmünster**

***„Inmitten von Schwierigkeiten liegen günstige
Gelegenheiten.“***

***(Albert Einstein, deutsch-amerikanischer
Physiker)***



Interaktiver Haushaltsplan IKVS

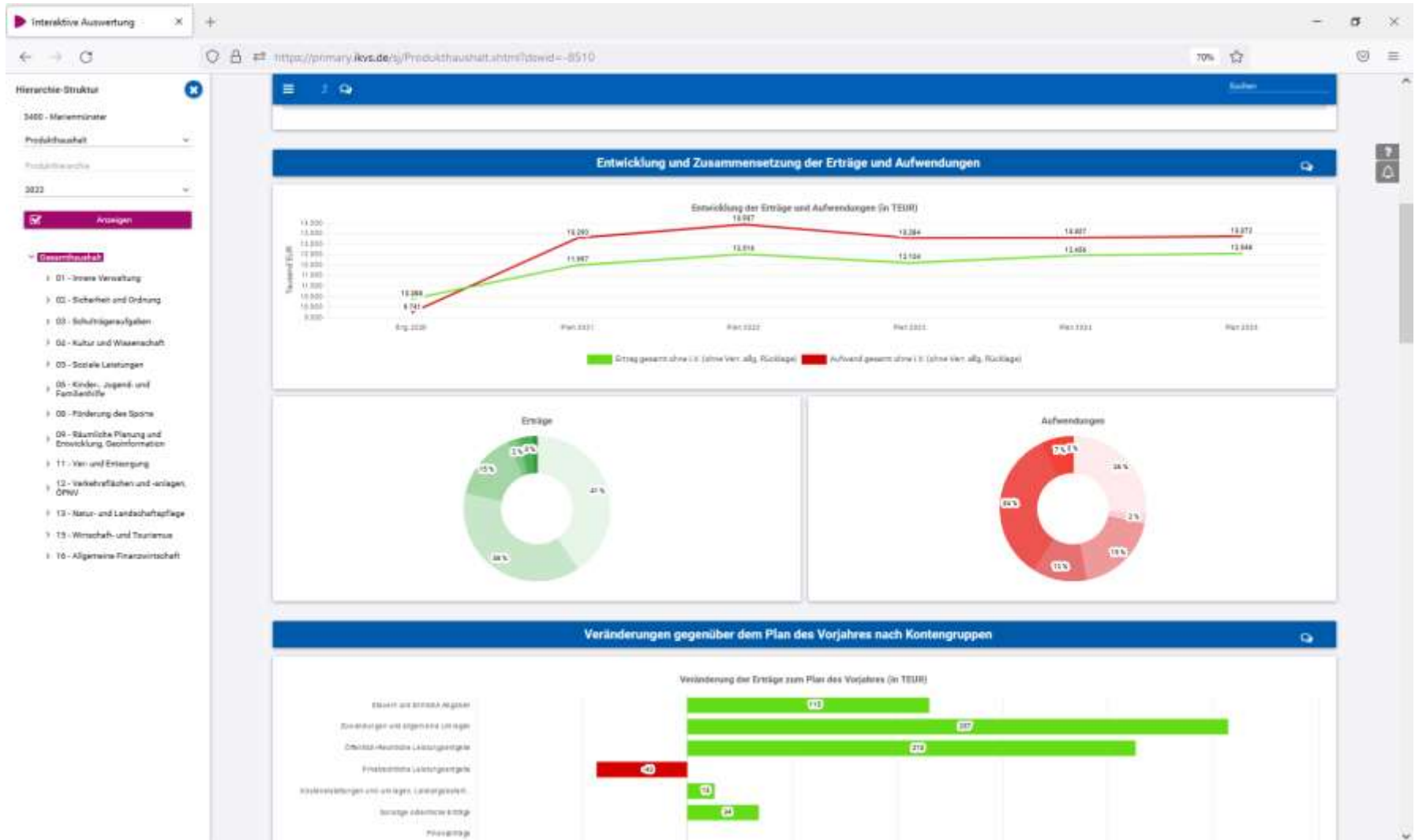

An aerial photograph of a village in Born, showing a mix of traditional brick buildings, a church with a steeple, and modern solar panel installations on rooftops. A road curves through the center of the village.

**Vielen Dank
für Ihre
Aufmerksamkeit!**

Luftbild Born



STADT MARIENMÜNSTER
Haushaltsplan 2023