



Abtei Marienmünster



# STADT MARIENMÜNSTER

## Haushaltsplan 2022

# Haushaltsausgleich

Eigenkapital	
<b>Eröffnungsbilanz 2009</b>	<b>18.139.065 €</b>
Allgemeine Rücklage:	16.234.808 €
Ergebnisse 2009-2019:	<u>+/- 91.509 €</u>
Allgemeine Rückl. 01.01.2022	16.143.299 €
Ausgleichsrücklage:	1.904.257 €
Ergebnisse 2009-2021	<u>+ 2.898.769 €</u>
Ausgleichsrückl. 01.01.2022	3.634.726 €
Plandefizit 2022	-1.421.000 €
<b>Eigenkapital 31.12.2022</b>	<b>18.357.025 €</b>

Ergebnisplan 2022	
Aufwand	Ertrag
Ordentl. Aufw. 13.916.400 €	Ordentl. Ertrag 12.423.400 €
Finanzaufwand 20.600 €	Finanzertrag 3.300 €
	a.o. Ertrag 89.300 €
	Plandefizit 1.421.000 €
<b>13.937.000 €</b>	<b>13.937.000 €</b>





# Zuweisungen

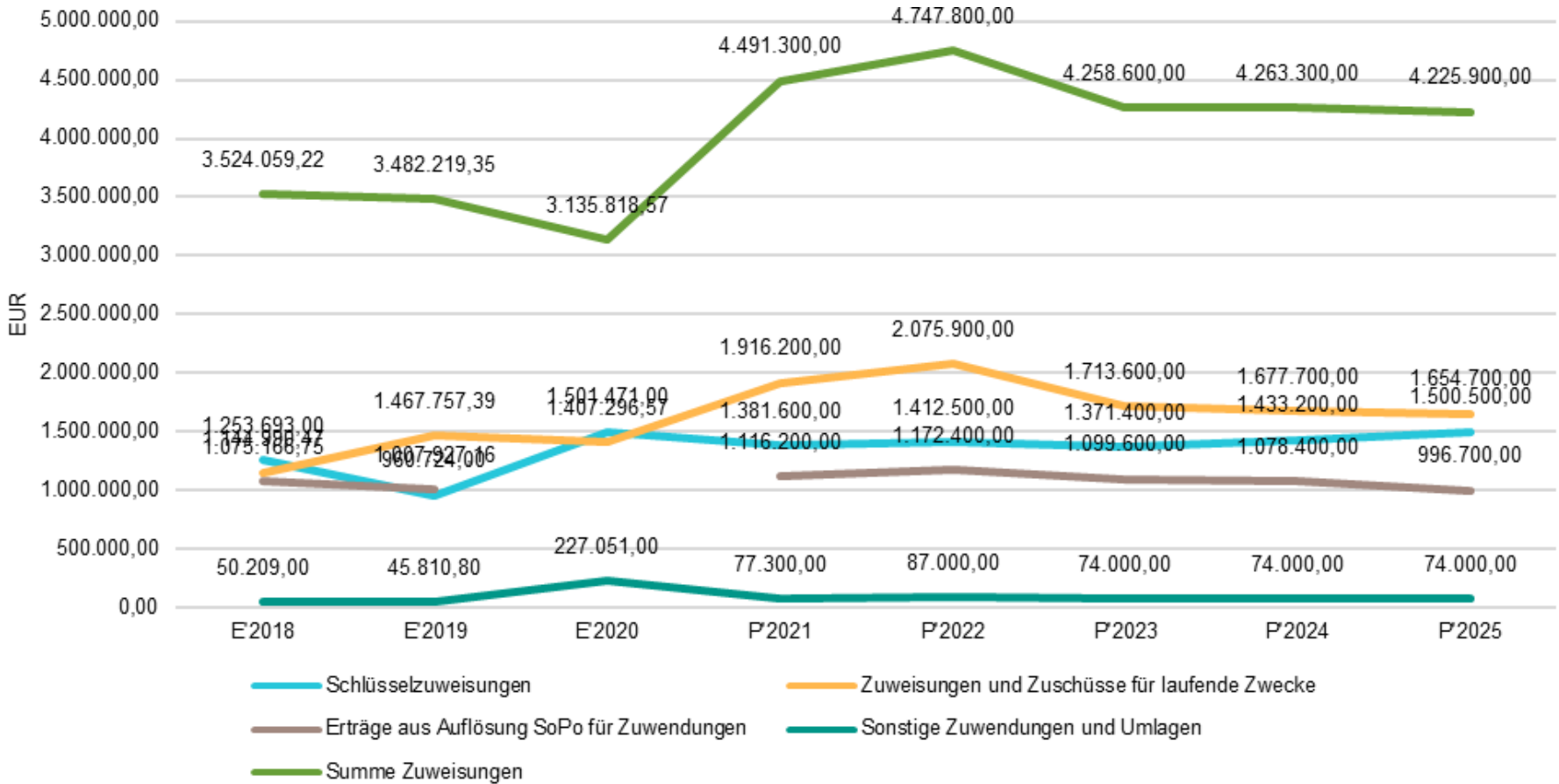



Stadt **Marienmünster**

# Entwicklung der Hebesätze

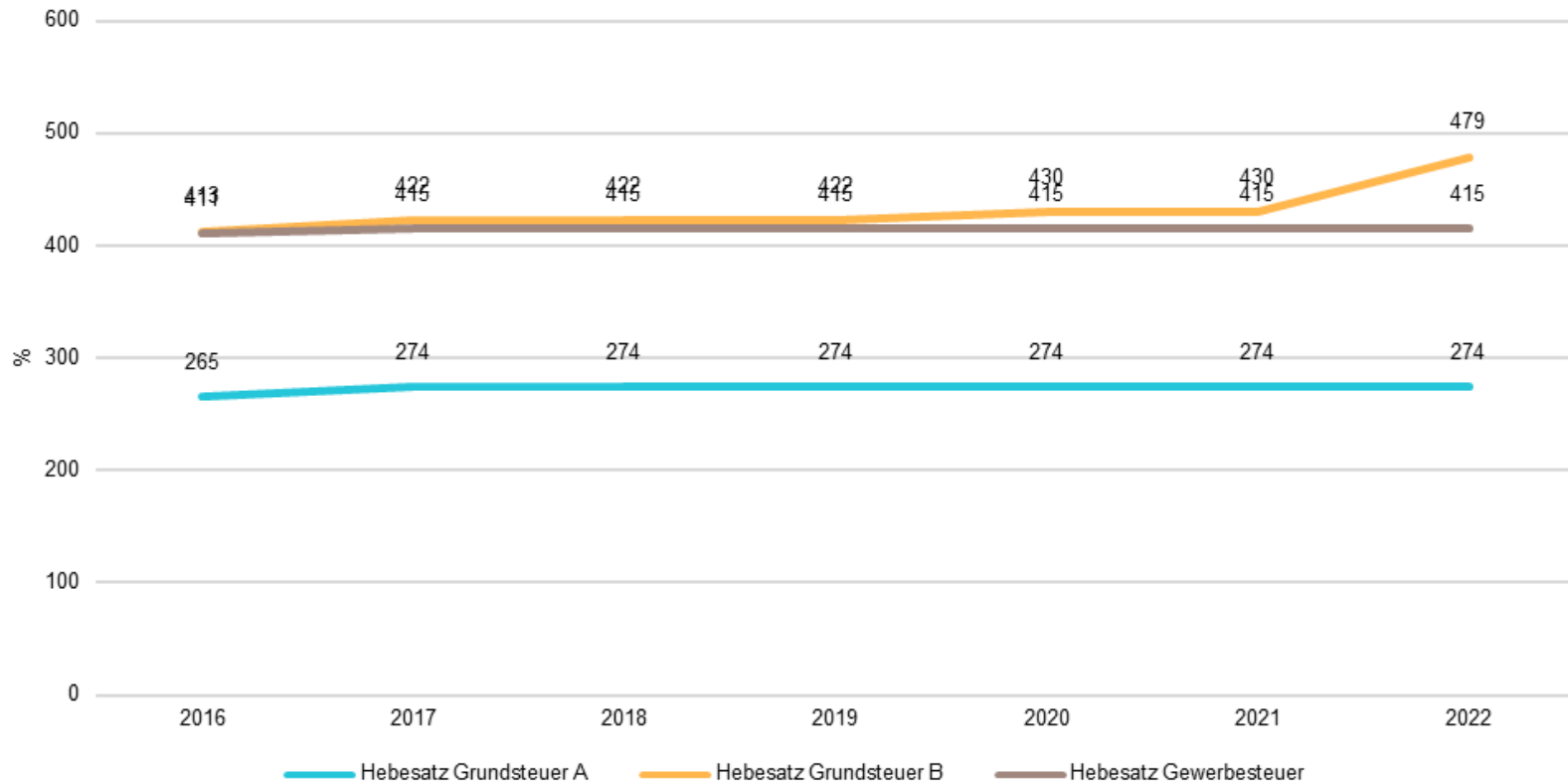



Stadt **Marienmünster**

# Steuern

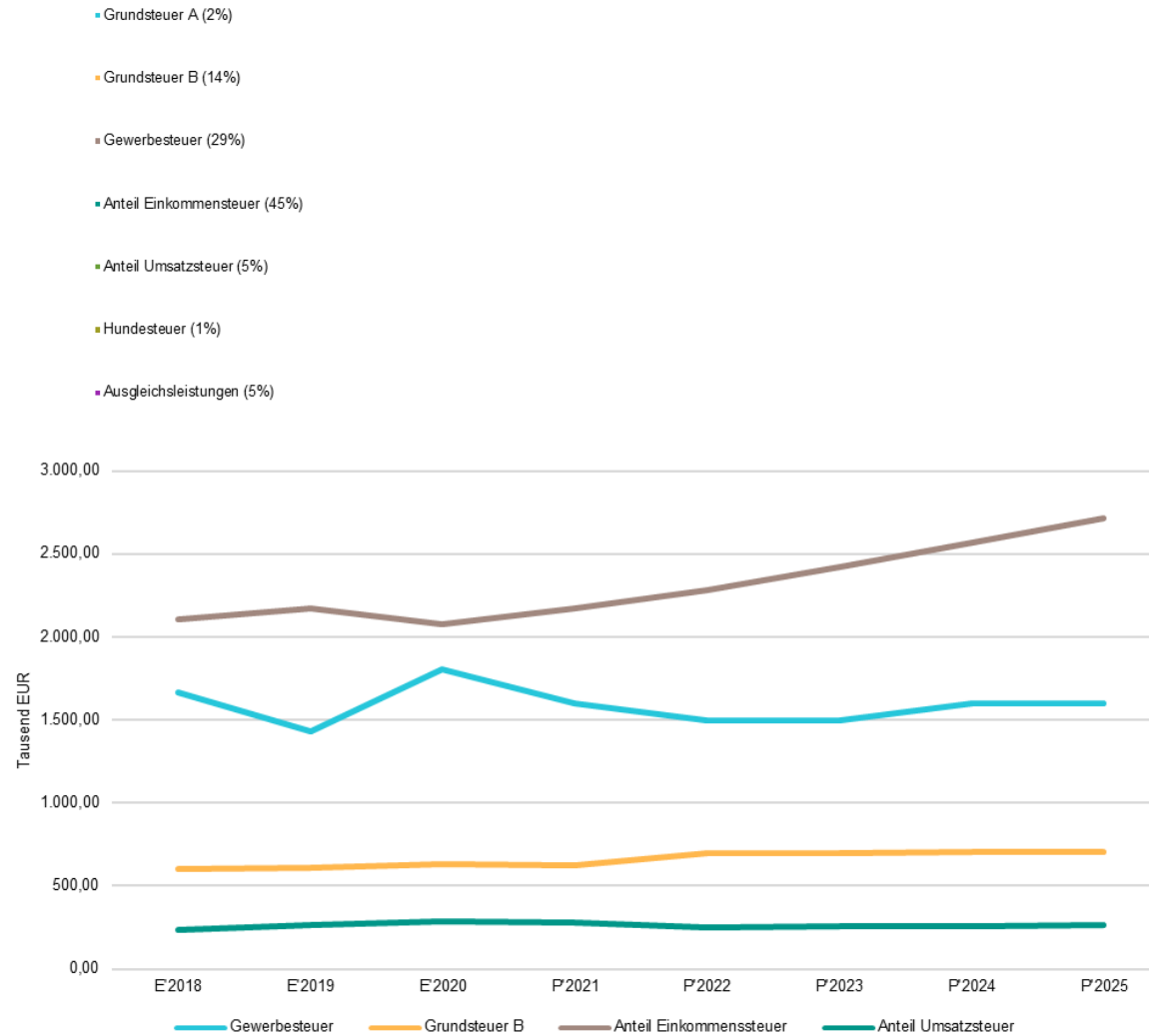
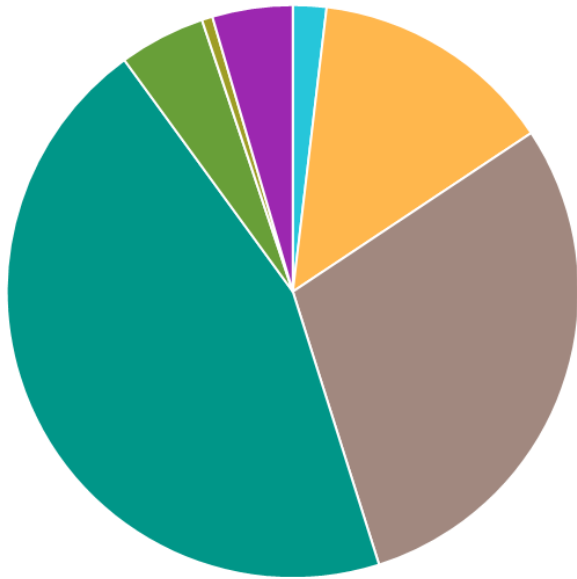



Stadt **Marienmünster**

# Aufwendungen

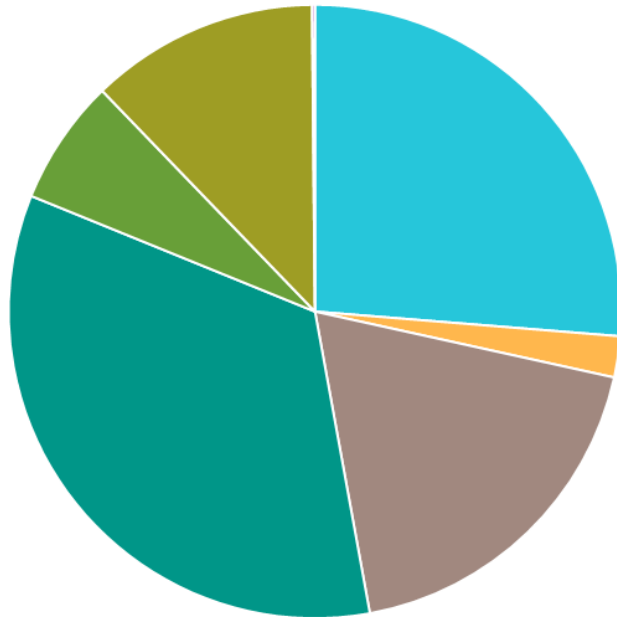

- Personalaufwendungen (26%)
- Versorgungsaufwendungen (2%)
- Aufwendungen für Sach- und Dienstleistungen (19%)
- Transferaufwendungen (34%)
- Sonstige ordentliche Aufwendungen (7%)
- Bilanzielle Abschreibungen (12%)
- Zinsen und sonstige Finanzaufwendungen (0%)

Umlagezahlung an Gemeindeverbände

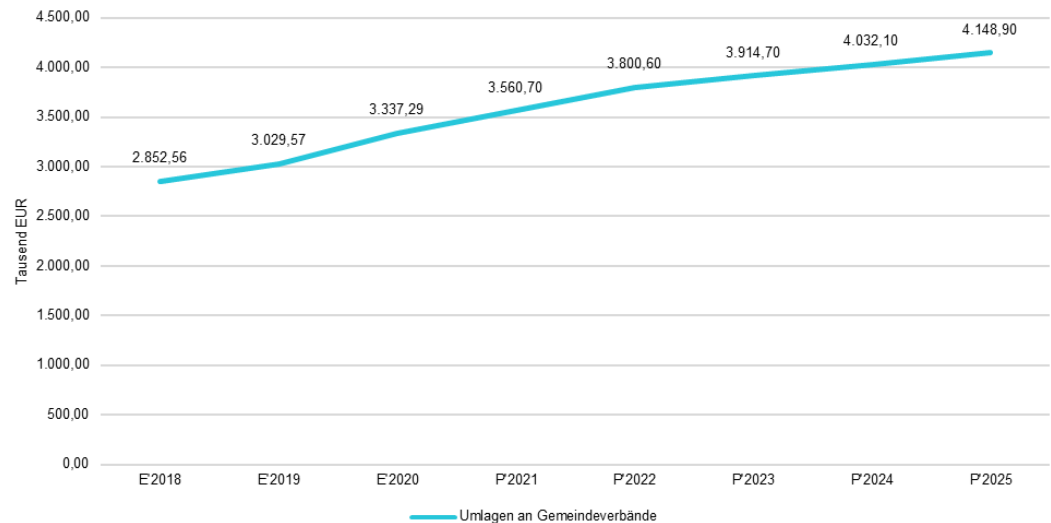



Stadt Marienmünster

# Investitionen

**Ruhe bewahren**

- 1. Brand melden**  
Brandmelder betätigen  
Telefon: 0112  
Wo brennt es  
Was brennt  
Wie viel brennt  
Welche Gefahren  
Wenden auf Rückfragen
- 2. In Sicherheit bringen**  
Gebäudele Personen mitnehmen  
Türen schließen  
Deckenschwächen  
Rückzugswegen folgen  
Aufzug nicht benutzen  
Anweisungen beachten
- 3. Lösversuch unternehmen**  
Feuerlöscher benutzen  
Löschschlauch benutzen

**Legende:**

- Standort
- Brandmelder
- Hausalarm
- Feuerlöscher
- Notruftelefon
- Erste Hilfe
- Sammelstelle
- Notausgang
- 2 Rettungsweg

**Stadt Marienmünster**  
Objekt: **Grundschule der Stadt Marienmünster Schulstraße 3 37696 Marienmünster**  
Planersteller: **Stadt Marienmünster - Baumt - Schulstraße 1 37696 Marienmünster** gez. HK  
Datum: 02.07.2020

**Stadt Marienmünster**  
Stadt Marienmünster  
Schulstraße 1  
37696 Marienmünster  
Tel.: 05276 - 98 98 - 0

**Plandatum: 07.02.2020**

Gemeinde Marienmünster  
Gemarkung Großenbreden  
Flur 16

**Bauvorhaben:**  
Erweiterung des Dorfgemeinschaftshauses in Großenbreden

**Entwurfsverfassende:**  
Stadt Marienmünster  
Baumt  
Schulstraße 1  
37696 Marienmünster  
Tel.: 05276 - 98 98 - 0

**Bauherrschaft:**  
Stadt Marienmünster  
- Der Bürgermeister -  
Schulstraße 1  
37696 Marienmünster  
Tel.: 05276 - 98 98 - 0

**Planungsstufe:**  
Vorplanung - Entwurf 3-

**Index:**

**Maßstab:**  
1:100

**Stadt Marienmünster**  
Objekt: **Grundschule der Stadt Marienmünster Schulstraße 3 37696 Marienmünster**  
Planersteller: **Stadt Marienmünster - Baumt - Schulstraße 1 37696 Marienmünster** gez. HK  
Datum: 02.07.2020

**Stadt Marienmünster**  
Gemarkung Marienmünster  
Flur 8  
16

**Plandatum: 19.02.2020**

**Bauvorhaben:**  
Erweiterung des Feuerwehrgerätehauses in Löwendorf

**Entwurfsverfassende:**  
Stadt Marienmünster  
Baumt  
Schulstraße 1  
37696 Marienmünster  
Tel.: 05276 - 98 98 - 0



# Schulden

Art	Stand am 01.01.2021	Stand am 01.01.2022	Voraussichtl. Stand am 31.12.2022
1	2	3	4
1. Anleihen			
2. Verbindlichkeiten aus Krediten für Investitionen vom privaten Kreditmarkt	817.383,37 €	770.239,37 €	4.023.095,37 €
3. Verbindlichkeiten aus Krediten zur Liquiditätssicherung			
4. Verbindlichkeiten aus Vorgängen, die Kreditaufnahmen wirtschaftl. gleichkommen.			
5. Verbindlichkeiten aus Lieferung und Leistung			
6. Verbindlichkeiten aus Transferleistungen			
7. Sonstige Verbindlichkeiten			
<b>Summe aller Verbindlichkeiten</b>	<b>817.383,37 €</b>	<b>770.239,37 €</b>	<b>4.023.095,37 €</b>

# COVID19 - Pandemie

	2022		
	Planwert 2022 im Haushalts- plan 2020	Ansatz 2022 lt. Haushalts- plan 2022	Mindererträge und Mehrauf- wendungen 2022
<b>Gewerbsteuer</b>	1.400.000 €	1.500.000 €	- €
<b>Gewerbsteuerumlage</b>	118.100 €	126.600 €	- €
<b>Gemeindeanteil an der Einkommensteuer</b>	2.348.900 €	2.283.300 €	65.600 €
<b>Gemeindeanteil an der Umsatzsteuer</b>	261.500 €	247.800 €	13.700 €
<b>Mehraufwendungen gemäß Meldung der Fachämter (z.B. Hygiene- und Schutzmaßnahmen)</b>			8.000 €
<b>Ertragsausfälle (z.B. Musikschule, OGS, KiTa)</b>			- €
<b>Außerordentlicher Ertrag im Gesamtergebnisplan</b>			<b>87.300 €</b>

# Entwicklung des Eigenkapitals bzw. der Ausgleichsrücklage

Alle Werte in EUR

	2009
1	2
<b>Eigenkapital</b>	18.323.733
davon:	
Allgemeine Rücklage	16.234.808
Ausgleichsrücklage	1.904.257
Ergebnisvortrag	0
<b>Saldo</b>	
<b>Ergebnisplan</b>	184.668
Status	Ergebnis

2021	2022	2023	2024	2025
14	15	16	17	18
19.778.025	18.357.025	17.177.125	16.326.225	15.502.325
16.143.299	16.143.299	16.143.299	16.143.299	16.143.299
4.803.026	3.634.726	2.213.726	1.033.826	182.926
0	0	0	0	0
-1.168.300	-1.421.000	-1.179.900	-850.900	-823.900
Plan	Plan	Plan	Plan	Plan



Stadt **Marienmünster**

***„Unser Tun dient nicht nur der Stunde, dem  
Tag oder diesem Jahr.***

***Wir haben die  
Pflicht, in Generationen zu denken.“***

***(Ludwig Erhard, deutscher Politiker)***



# Interaktiver Haushaltsplan IKVS

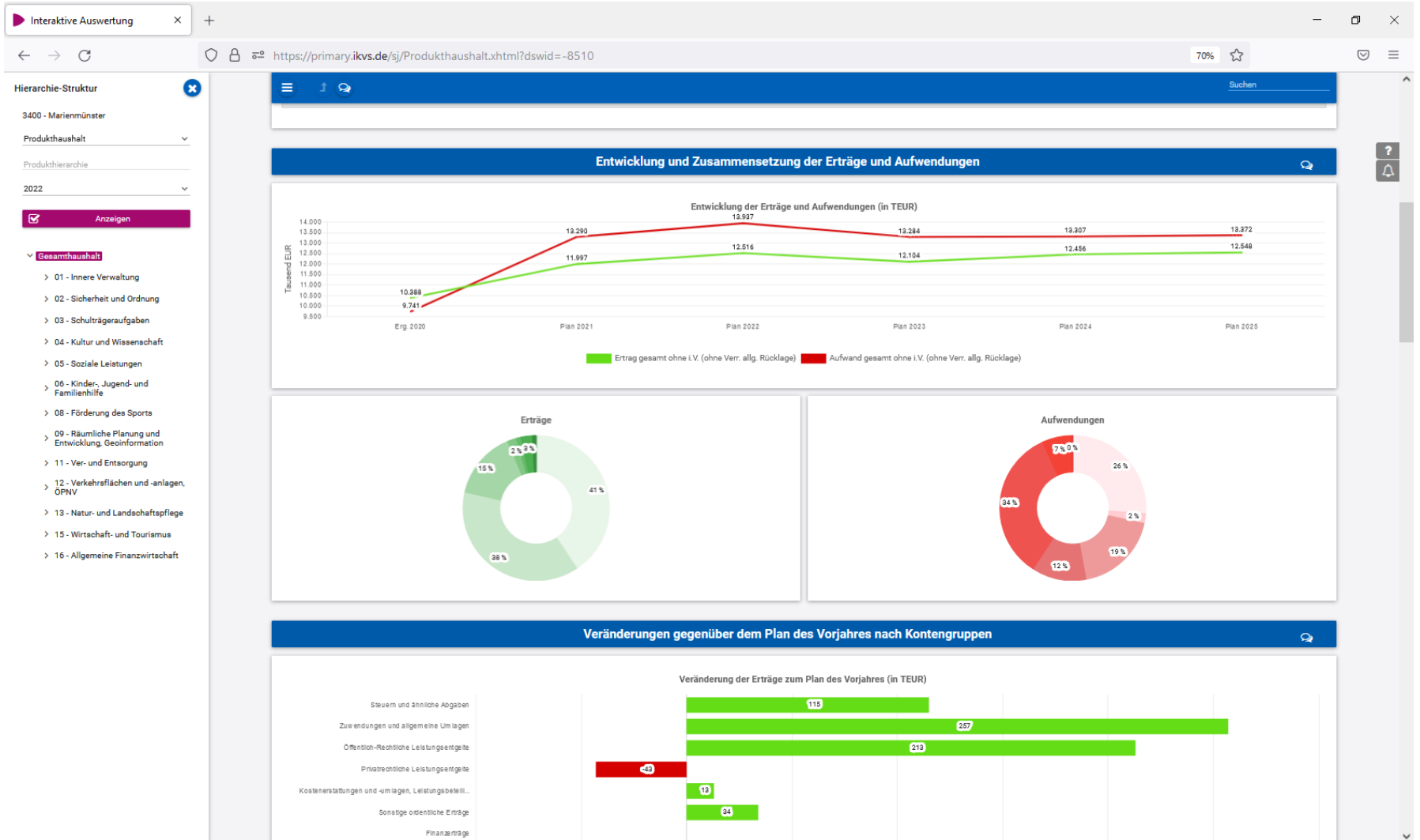

**Vielen Dank  
für Ihre Aufmerksamkeit!**



Abtei Marienmünster



# **STADT MARIENMÜNSTER**

## **Haushaltsplan 2022**